Verlegung
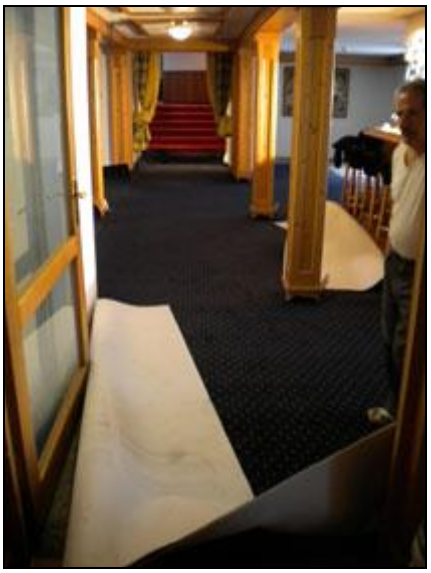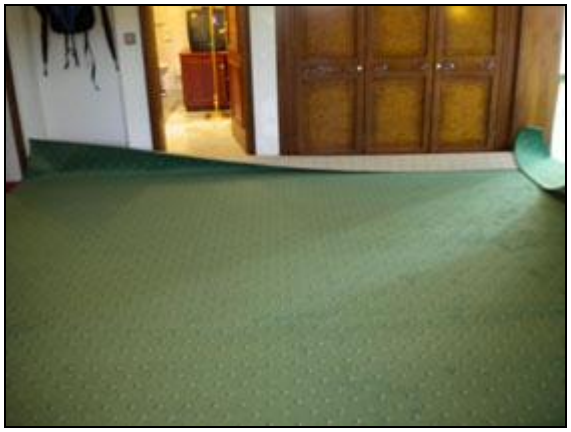
Die Schönheit eines jeden Belages gleich welcher Art, Qualität, Form oder Farbe kann erst durch die tatsächlich hohe Kunst des Verlegens zur Geltung kommen.